Atommüll-Song

Text und Musik: Selassikai

gesprochen:

Durch das Rohr aus der Fabrik von La Hague fließen täglich 400 m³ radioaktive Abwässer in den Ärmelkanal. Manche Isotope, wie Jod 129, kann man in Deutschland im Regen und sogar noch in der Arktis messen.

Refrain

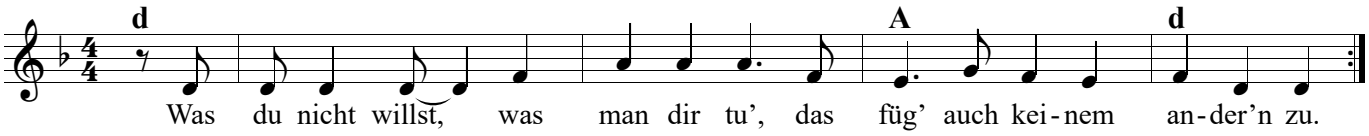

Strophe

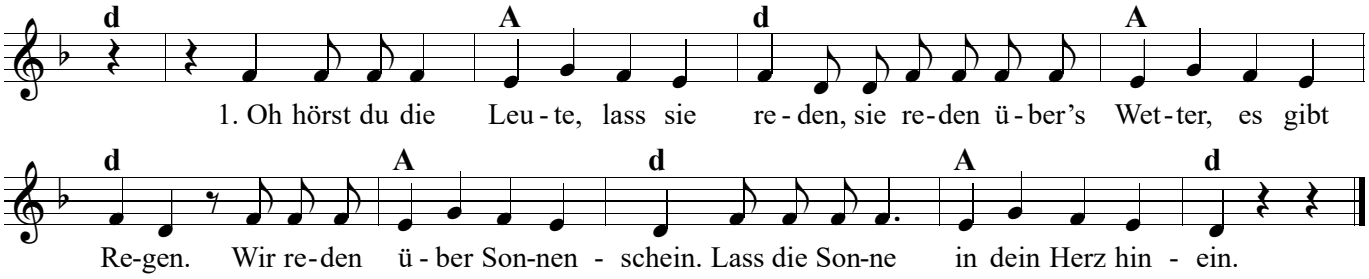

2. Oh, denk mal an das Seegetier.
Es verreckt, weil wir es nicht kapieren.
Keine Wale mehr im Ozean,
und nur ein Boot, was das stoppen kann.

Refrain

3. Unser ganzer Giftmüll geht nach Afrika,
Kinder verbrennen den da.
Schau dir mal Atomkraftwerke an.
Warum stehen die immer an Grenzen zu 'nem anderen Land?

Refrain

4. Was für eine Welt soll'n deine Kinder erben?
Is' dir ja egal, du wirst ja vorher sterben.
Lager den Atommüll im Salzstock ein.
Is' dir ja egal, nur das wird sicher sein.

Refrain

5. Kinder haften für ihre Eltern,
die die ganze Welt verstrahlt hab'n.
Auf dem tiefen Meeresgrund
da rosten Atommüllfässer herum.

Refrain

© by Selassikai
Quelle: https://www.youtube-nocookie.com/embed/ouztdjRh6w0