Preisträger
für Vladimir Slivyak

Text und Musik: Gerd Schinkel

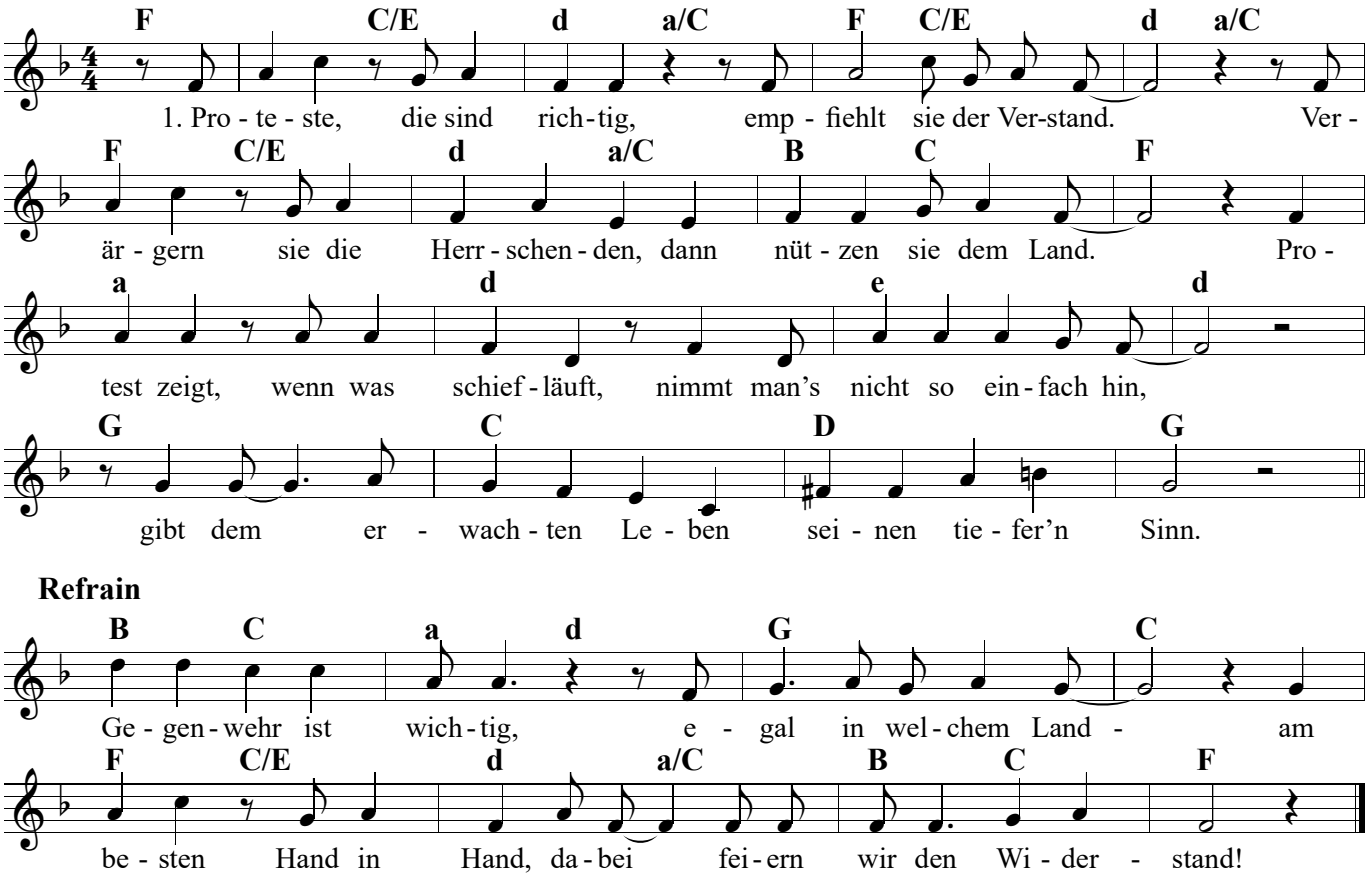

2. Plündert man die Erde und Umwelt wird zerstört,
lohnt sich, zu protestieren, bis es jeder hört.
Wenn die Luft verdreckt wird und Wasser wird verseucht,
wird Demonstrieren Pflicht, auch wenn die Polizei verscheucht.

Refrain

3. Heben wir mal die Pupillen, blicken über'n Tellerrand,
über'n Gartenzaun und reiben uns aus den Augen mal den Sand.
Schau'n wir, was wir dann erkennen, wenn wir weit nach draußen seh'n -
Hören auf mit eigener Nabelschau und uns um uns selbst zu dreh'n.

Refrain

4. In Sibirien Atommüll, schwarzes Wasser im Kuzbass
Im Pazifik auf den Inseln werden nicht nur Füße nass.
Beinah glatt vergessen, wenn man nicht dran denkt,
und nicht dem, was wichtig ist, mehr Beachtung schenkt.

Refrain

5. Meeresspiegel steigen, an der Börse Kurse auch -
Konzerne selbstbedienen sich nach gewohntem Brauch.
Widerständler werden nicht nur angeklagt -
Mancher wird gewürdigt, der sich zu wehren wagt.

Refrain

6. Solidaritäter geben im Einsatz Rückenwind -
weshalb sie im Widerstand auch unersetzbar sind.
Darum nie vergessen, worin jede Stärke liegt -
Unterdrücker werden doch gemeinsam nur besiegt.

Refrain

© 2021 Gerd Schinkel
Quelle: https://gerdschinkel.jimdofree.com/cds-und-liedertexte/78-verletzungen/preistr%C3%A4ger/
https://www.youtube-nocookie.com/embed/_NQP7aDrUKA

AWARD WINNER
for Vladimir Slivyak
Words and Music: Gerd Schinkel

1. The reason recommends protests that are correct.
If they anger the rulers, then they benefit the country,
Protest shows that if something goes wrong, you don't take it so easily,
gives the awakened life its deeper meaning.

Refrain:
Resistance is important, regardless of the country -
it is best to celebrate the resistance hand in hand.

2. If you plunder the earth and the environment is destroyed,
worth protesting until everyone hears it.
When the air becomes polluted and water becomes contaminated,
Demonstrating becomes an obligation, even if the police tries to scare you away.

Refrain

3. Let's lift our pupils, look outside the box,
over the garden fence and rub the sand out of our eyes.
Let's see what we see when we look far outside -
Stop looking at your navel and turning around yourself.

Refrain

4. Nuclear waste in Siberia, black water in the Kuzbass,
in the Pacific on the islands, it's not just feet that get wet.
Almost forgotten if you don't think about it
and does not pay more attention to what is important.

Refrain

5. Sea levels are rising, and so are prices on the stock market -
Corporations serve themselves according to their usual custom.
Resisters are not only accused –
Some are honored who dares to defend themselves.

Refrain

6. The solidarity of supporters give their efforts a tailwind -
which is why they are irreplaceable in the resistance.
So never forget where each strength lies -
Oppressors are only defeated together.

Refrain

© 2021 Gerd Schinkel