Wir haben jetzt die Schnauze voll!

Refrain

Tx: Likedeelers, Bremen

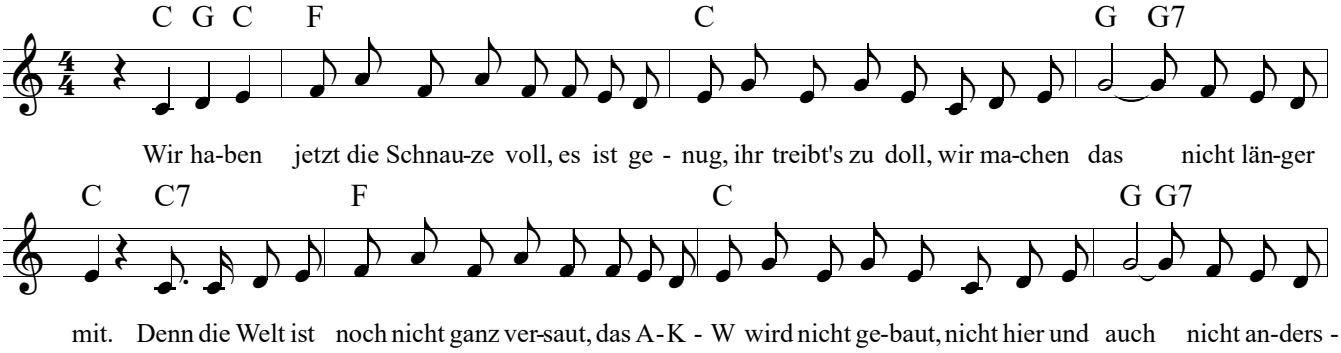

Strophe

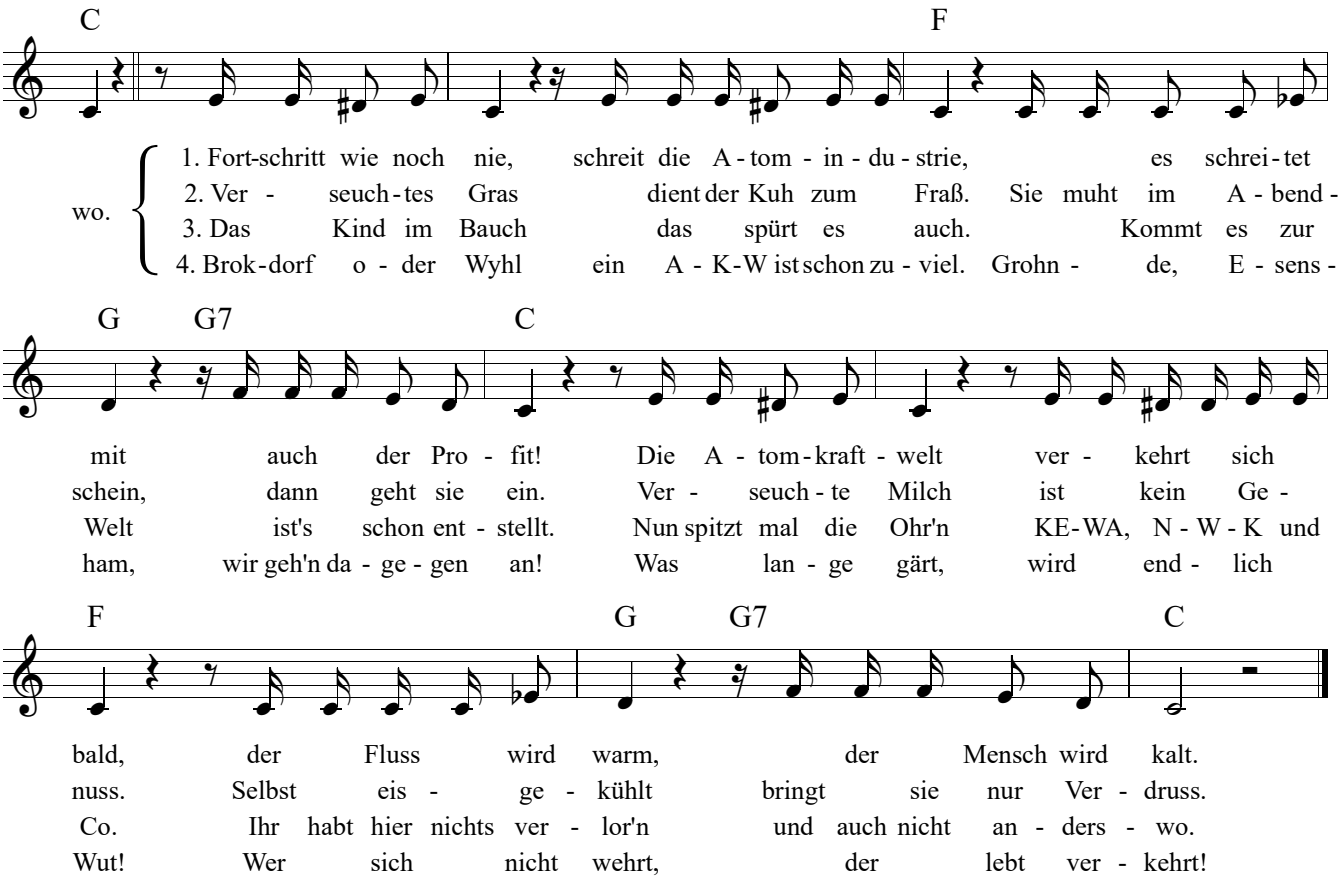

Im Wintersemester 1977 streikten die Göttinger Studenten gegen das Niedersächsische Hochschulgesetz. Zur Mobilisierung des Streiks wurden viele Lieder gemacht. Das populärste war: "Wir haben jetzt die Schauze voll", das von der Theologenband nach der Vorlage von "You Will Never Come To Heaven" geschrieben wurde.
Die Likedeelers aus Bremen haben zu der Melodie diesen Text geschrieben.

Quelle: Bremer Liederbuch für AKW-Gegner (1976-80)