Strom (2)

Text und Musik: Gerd Schinkel

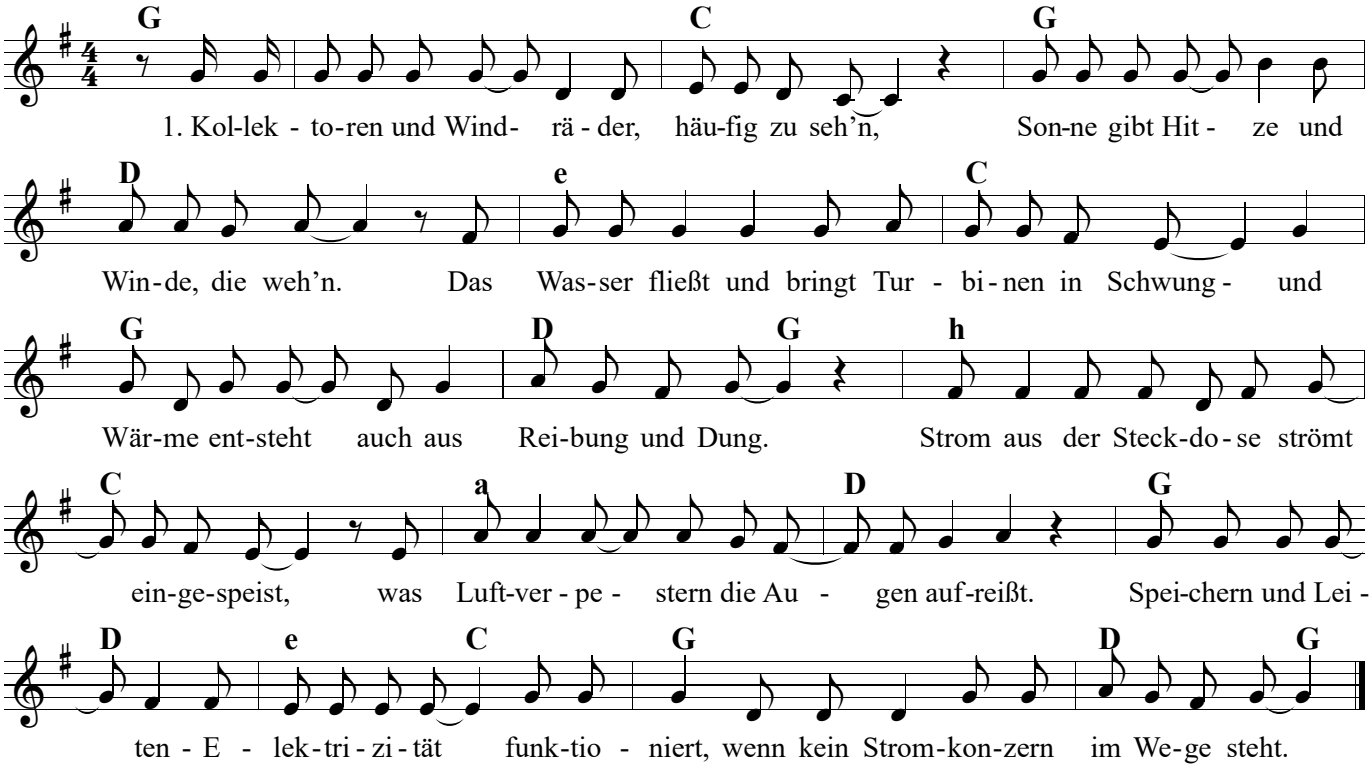

2. Sonne und Wind, statt Atom oder Kohle -
der Erde zum Vorteil, den Menschen zum Wohle.
Statt Brennstoffvergeudung Sonne und Wind -
Energielieferanten, die sicherer sind.
Wind oder Sonne, statt Öl oder Gas -
Energieverbrauch sparsam mit Augenmaß.
Strom nicht verschwendet, kein Brennstoff verheizt -
die Forschung ist längst noch nicht ausgereizt.

3. Gewerkschafter machen auf Panik und schrei'n,
und Wahlfang-Politiker fallen drauf rein.
Sie nützen Konzernen und deren Profit,
egal was mit der Atmosphäre geschieht.
Wenn einer laut schreit, dann frag, wer ihn schickt,
ihn bezahlt und ihm frei gibt - dabei zustimmend nickt.
|: Auch Betriebsräte sind manchmal so, wie sie sind:
Gewissenlos, käuflich und absichtlich blind. :|

© 2015 Gerd Schinkel
Quelle: https://gerdschinkel.jimdofree.com/cds-und-liedertexte/27-wie-kannst-du/strom/