Take the Children and Run

Tx + Mus: Don Lange

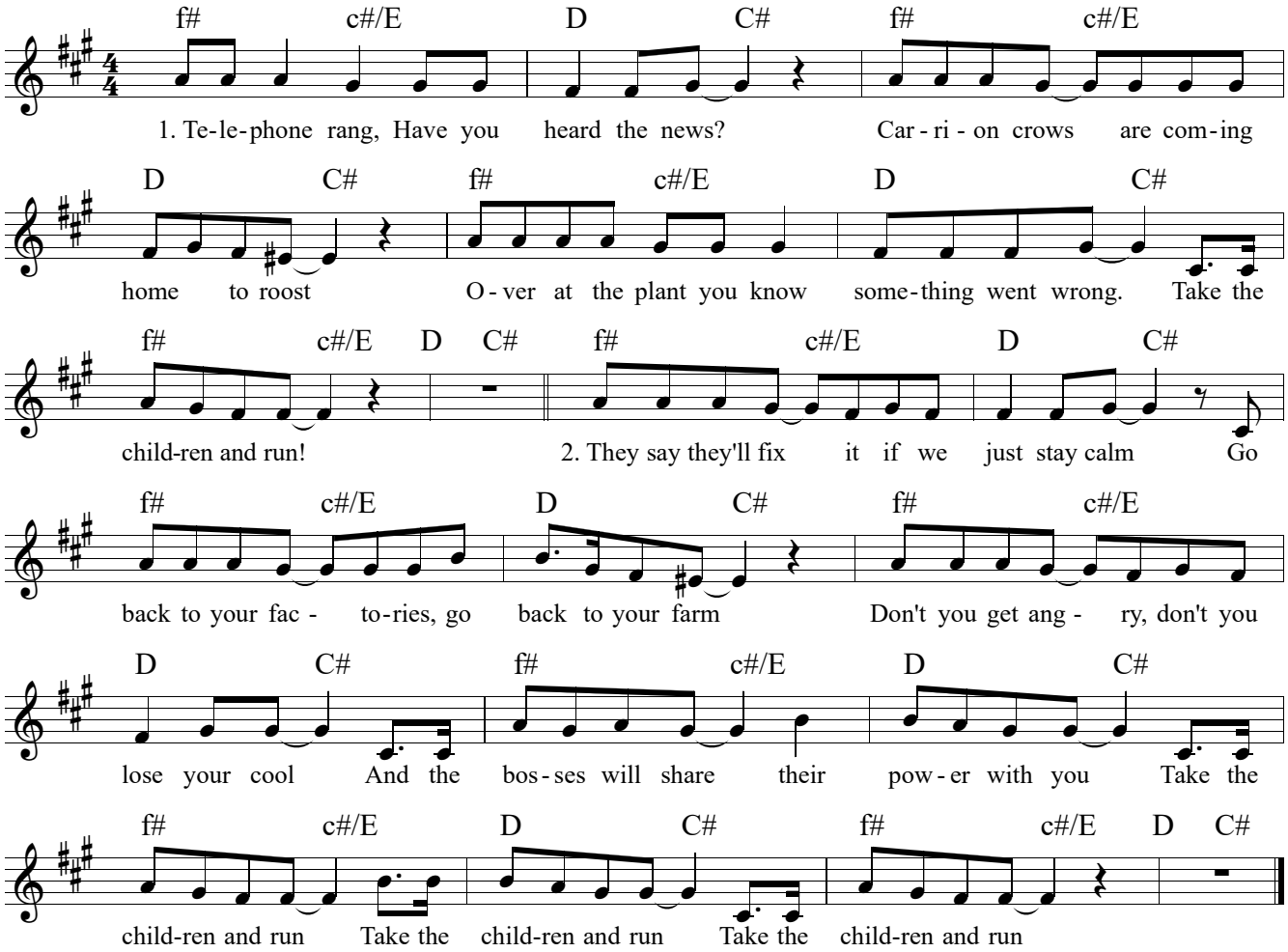

3. Doctor Atomic, lying through his teeth
Says there's nothing to fear but fear itself
He visits the plant in a lead-lined suit
It comes out looking like courage on the evening news

Refrain

4. You're on the Commission, you're sixty years old
Made a deal with the devil, see the profits unfold
Twenty years down the line that little child
Is in the prime of her life, then her blood cells run wild

Refrain

5. I saw the reactor through an April haze
It looks like a blunderbuss aimed at the skies
It's your friendly atom raging out of control
While scientists pray for Lady Luck's smile

Refrain

Übers:
1. Das Telefon hat geklingelt. Hast du die Nachrichten gehört?
Die Aaskrähen kehren heim
Drüben im Werk, weißt du, ist etwas schief gelaufen.

Nimm die Kinder und lauf!

2. Sie sagen, sie bringen es in Ordnung, wenn wir nur ruhig bleiben
Geht zurück in die Fabriken, zu deinem Bauernhof
Werde nicht wütend, verliere nicht die Fassung
Die Bosse teilen ihre Macht mit euch.

Nimm die Kinder und lauf!

3. Doktor Atomic, lügt wie gedruckt
Sagt, es gäbe nichts zu fürchten außer der Angst selbst
Er besucht das Werk in einem bleiummantelten Anzug
In den Abendnachrichten sieht er nach Mut aus.

Refrain

4. Sie sind in der Kommission, sind sechzig Jahre alt
Haben den Pakt mit dem Teufel geschlossen, sehen,
wie sich die Gewinne entwickeln
Zwanzig Jahre später ist das kleine Kind
in der Blüte seines Lebens und dann werden seine Blutzellen wild

Refrain

5. Ich sah den Reaktor durch einen Dunstschleier im April
Er sieht aus wie eine auf den Himmel gerichtete Donnerbüchse
Das ist ihr freundliches Atom, das außer Kontrolle gerät
Während die Wissenschaftler um ein Lächeln
der Glücksgöttin beten

Quelle: https://www.youtube-nocookie.com/embed/ibZg1t5mO9A